

3		ELABORATI GRAFICI PROGETTUALI: PLANIMETRIE, PARTICOLARI ACQUEDOTTO USO ZOOTECNICO "MOLARA"																
<table border="1"> <tr> <th>PROGETTO</th> <th>REVISIONI</th> <th>PRODOTTORE</th> <th>PROVERBIO</th> <th>AL. SEGNARE</th> </tr> <tr> <td>013</td> <td>2</td> <td>0114</td> <td>0120</td> <td>010</td> </tr> <tr> <td>013</td> <td>1</td> <td>1314</td> <td>010</td> <td>013</td> </tr> </table>	PROGETTO	REVISIONI	PRODOTTORE	PROVERBIO	AL. SEGNARE	013	2	0114	0120	010	013	1	1314	010	013	CONSORZIO FORESTALE ALTA VALLE BUSA Via Nazionale 19 03020 CAIA 1009 Tel. 0752-81078 Fax 0752-81078 E-mail: c.f.vallabusa@comuni.it P.IVA 03000001001 - C.F. 00188100101		
PROGETTO	REVISIONI	PRODOTTORE	PROVERBIO	AL. SEGNARE														
013	2	0114	0120	010														
013	1	1314	010	013														
AREA BACINI MONTANI - 		DIC.14 Data: _____ Disegn. W. Spasoli - Clienti E. Vignone - Clienti G. Bernabè Modificato da: _____																
ENTE DI GESTIONE DELLE AREE PROTETTE DELLE ALPI COZZE Via Francesco Ferruccio, 1 10050 SALBERTRANDO (TO) Tel. 0112 - 864729		DIC.14 Data: _____ Disegn. For. Alberto DOTTA Modificato da: _____																

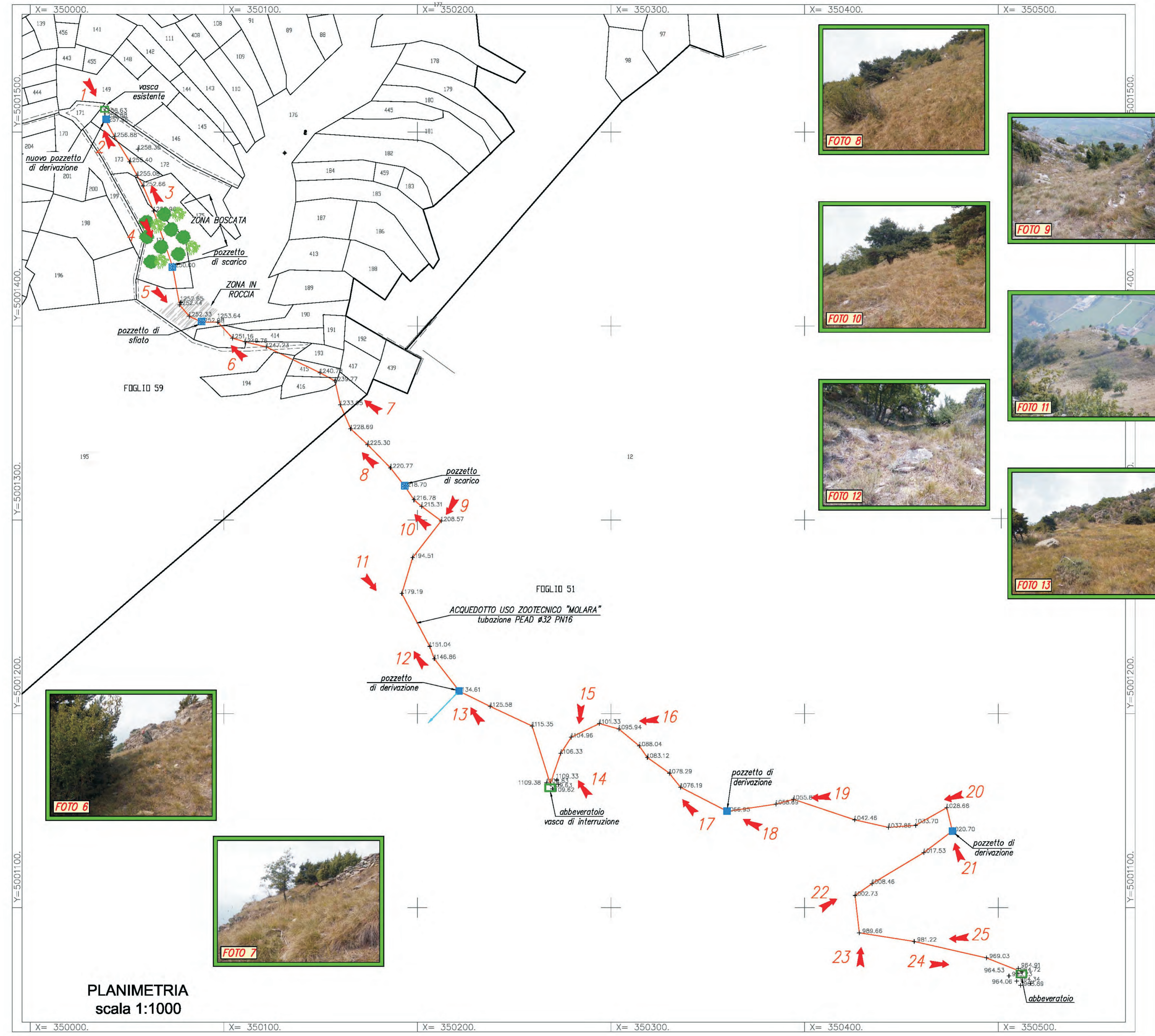

PLANIMETRIA
scala 1:1000

